

ERDGESCHOSS

±0,00 = OK SCHACHT
ABWASSERKANAL WEIDRING

- LEGENDE
- MAUERWERK
 - HOLZSTÄMME (BLOCKSTÄMME)
 - POST+BEAM-KONSTRUKTION

ERHARD SIMON ARCHITEKT DIPL. ING. (FH)			
DEESWIESE 2		54314 ZERF	
TEL. 06587 - 838		FAX 06587 - 1087	
BAUHERR: EHELEUTE MONIKA UND GEERT VEERBEEK			
BAUVORHABEN: NEUBAU EINES EINFAMILIENHAUSES			
ZEICHNUNG: ERDGESCHOSS			
BEARB.: SI/PCR	GEÄND.: 10.09.2014 GEÄND.: 24.09.2014 GEÄND.: 01.10.2014	DATUM: 19.08.2014	MSTB.:
DER BAUHERR:		DER ARCHITEKT:	

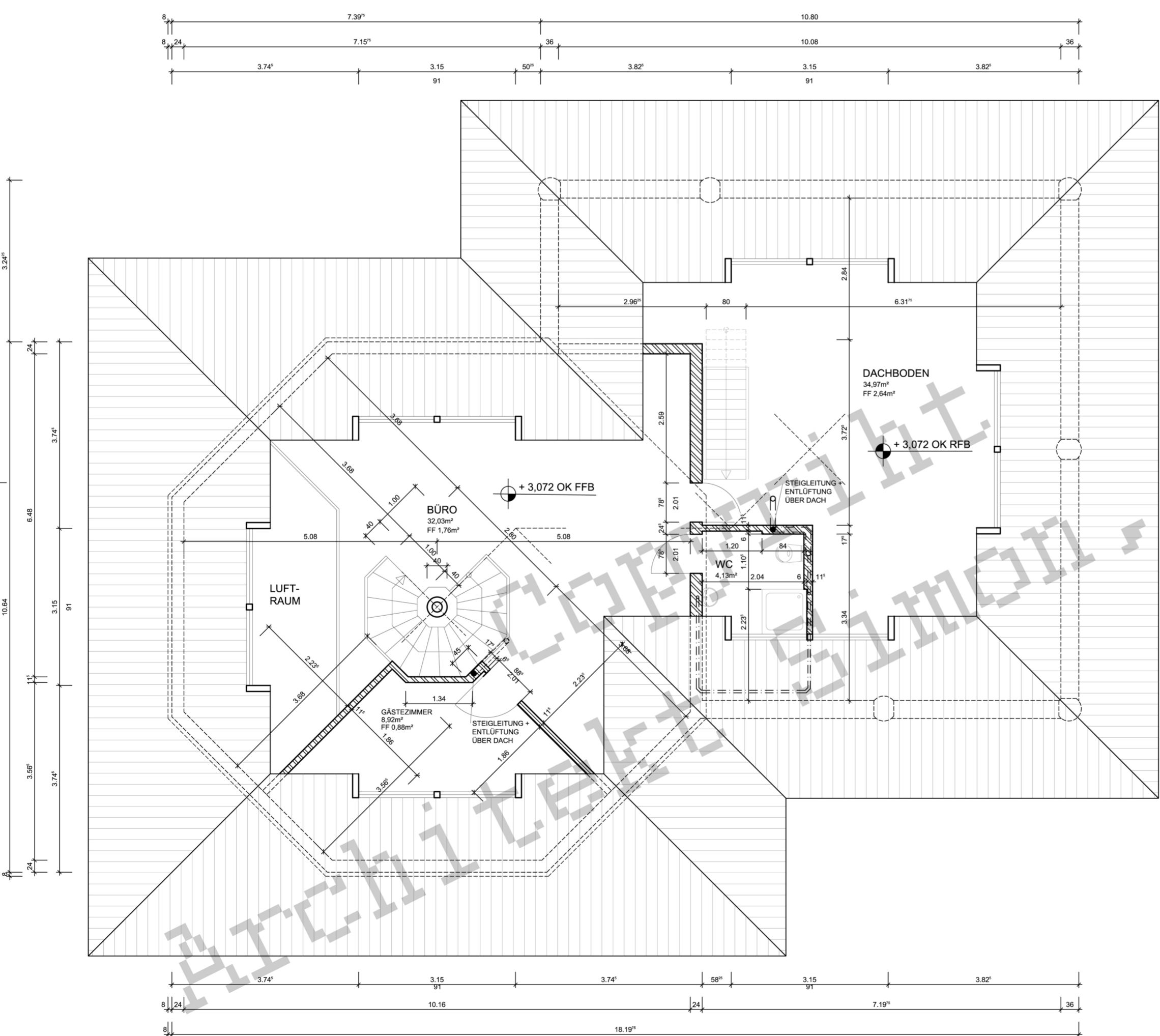

±0,00 = OK SCHACHT
ABWASSERKANAL WEIDRING

- LEGENDE
- RIGIPSKONSTRUKTION
 - HOLZSTÄMME (BLOCKSTÄMME)
 - POST+BEAM-KONSTRUKTION

ERHARD SIMON ARCHITEKT DIPL. ING. (FH)			
DEESWIESE 2		54314 ZERF	
TEL. 06587 - 838		FAX 06587 - 1087	
BAUHERR: EHELEUTE MONIKA UND GEERT VEERBEEK			
BAUVORHABEN: NEUBAU EINES EINFAMILIENHAUSES			
ZEICHNUNG: DACHGESCHOSS			
BEARB.: SI/PCR	GEÄND.: 01.10.2014 GEÄND.: 12.11.2014	DATUM: 10.09.014	MSTB.:
DER BAUHERR:		DER ARCHITEKT:	